

単身赴任届（新規登録）

1. 代理入力（該当職員から代理入力依頼書の提出を受けて）

「人事給与システムメインメニュー」の「代理申請」

→ 「申請届出」 → 「諸手当」 → 「単身赴任届」 から入力画面へ

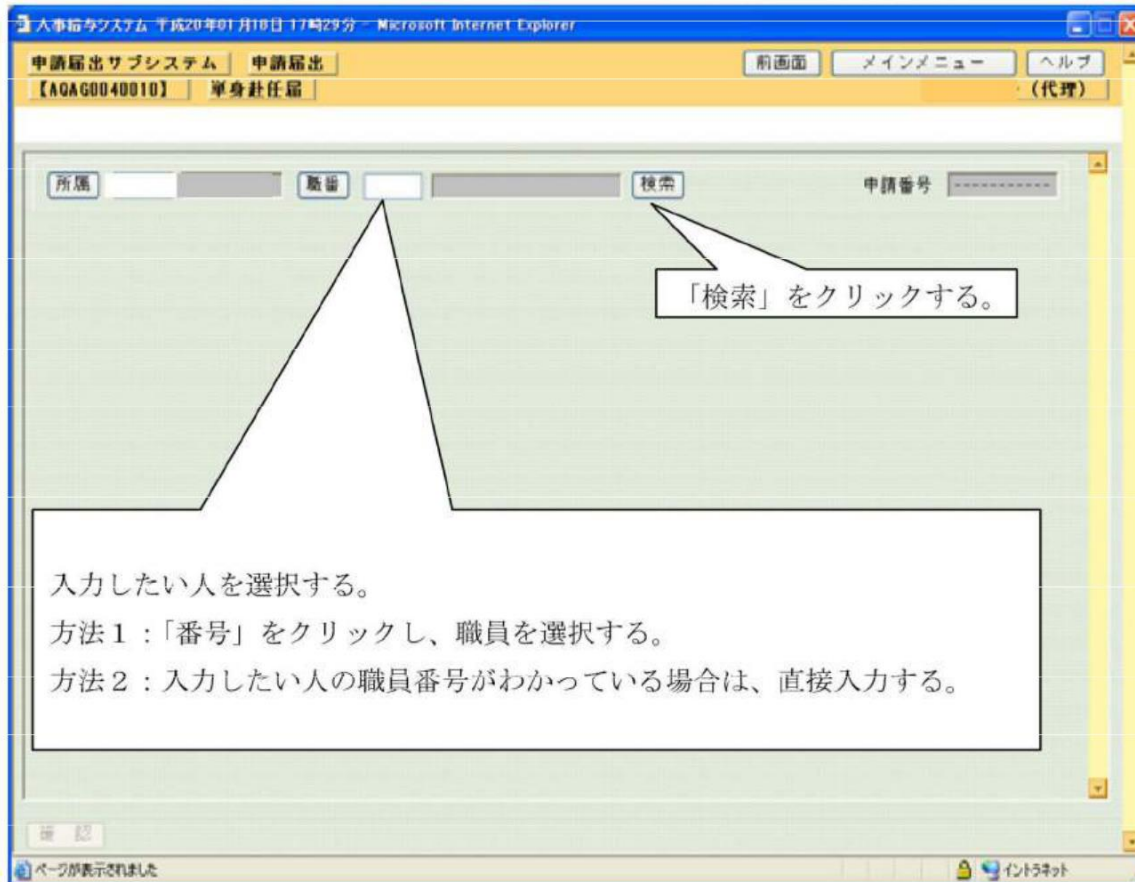

(注意する事)

1. 単身赴任届けと同時に赴任先で借家・借間に居住する場合、住居届けも提出しますが、下記の手当に関する届出については、自動計算されます。

「単身赴任手当受給者の留守家族の居住する借家・借間に係る手当・・・今までの半額」

2. 単身赴任の時、教員住宅に居住する場合、住居届けの必要はありません。

人事給与システム 平成20年01月23日 17時38分 - Microsoft Internet Explorer

申請届出サブシステム 申請届出 前画面 メインメニュー ヘルプ

【AQAG0040010】 単身赴任届 (代理)

所属 職番 検索 申請番号

この単身赴任届の申請とともに申請する届出の中に「住居届」がある場合は、申請する住居届の種類すべてにチェックしてください。

住居届（借家・借間）-自ら居住する借家・借間関係の届出有り
 住居届（借家・借間）-単身赴任手当受給職員の配偶者が居住する借家・借間関係の届出有り
 住居届（所有に係る住宅）有り

届出日(*) 平成 19 年 04 月 02 日

届出の事由(*)
 1 新規
 2 異動
 3 転居 (本人 配偶者)
 4 その他 ()
 5 打切り ()
 上記事実の発生年月日 平成 19 年 04 月 01 日

1 異動直前の住居状況等
 異動の発生年月日 平成19年04月01日

本人の住居(*) 住所 〒 501 - 1300 都道府県 岐阜県 市区都町村 可字番地

同居者
 削除 追加

理由を選択する。選択項目がない場合は、全角20桁以内で入力する。

2 現在の居住状況等
 配偶者と別居した年月日(*) 平成 19 年 03 月 31 日
 配偶者と別居した事情 配偶者の父母、同居の親族等の介護のため

本人の住居(*) 住所 〒 501 - 0902 都道府県 岐阜県 市区都町村 揖斐郡 揖斐川町 町字番地

入居年月日(*) 平成 19 年 04 月 01 日

本人の住居における同居者
 選択

配偶者の住居(*) 〒 501-1300 住所 岐阜県 揖斐郡 揖斐川町 町字番地 異動直前の本人の住居と 同じ

「1. 新規」を選択

自動的に入力されるため、赴任直前の状態と異なる場合は変更

住所を選択すると下記画面が表示されるので選択する。

選択する

人事給与システム 平成20年01月23日 18時58分 - Microsoft Internet Explorer

人事給与システム 申請届出 【AQAG0010070】 住居検索

検索条件を入力し、検索ボタンを押して下さい。

〒 - 都道府県 岐阜県 市区都町村 町字番地

検索

検索結果

21201	岐阜県、関市
21202	岐阜県、関市
21203	岐阜県、関市
21204	岐阜県、関市
21205	岐阜県、関市
21206	岐阜県、関市
21207	岐阜県、関市
21208	岐阜県、関市
21209	岐阜県、関市
21210	岐阜県、関市
21211	岐阜県、関市
21212	岐阜県、関市
21213	岐阜県、関市
21214	岐阜県、関市
21215	岐阜県、関市
21216	岐阜県、関市
21217	岐阜県、関市
21218	岐阜県、関市
21219	岐阜県、関市
21220	岐阜県、関市
21221	岐阜県、関市
21222	岐阜県、関市
21223	岐阜県、関市
21224	岐阜県、関市
21225	岐阜県、関市
21226	岐阜県、関市
21227	岐阜県、関市
21228	岐阜県、関市
21229	岐阜県、関市
21230	岐阜県、関市
21231	岐阜県、関市
21232	岐阜県、関市
21233	岐阜県、関市
21234	岐阜県、関市
21235	岐阜県、関市
21236	岐阜県、関市
21237	岐阜県、関市
21238	岐阜県、関市
21239	岐阜県、関市
21240	岐阜県、関市
21241	岐阜県、関市
21242	岐阜県、関市
21243	岐阜県、関市
21244	岐阜県、関市
21245	岐阜県、関市
21246	岐阜県、関市
21247	岐阜県、関市
21248	岐阜県、関市
21249	岐阜県、関市
21250	岐阜県、関市

検索をクリックする。

人事給与システム 平成20年01月23日 19時45分 - Microsoft Internet Explorer

人事給与システム 申請届出 【AQAG0010070】 住居検索

検索条件を入力し、検索ボタンを押して下さい。

〒 - 都道府県 岐阜県 市区都町村 町字番地

検索

検索結果

郵便番号	名称	住所	町字番地
501-0901	岐阜県関市	関市	0901
501-0902	岐阜県関市	関市	0902
501-0903	岐阜県関市	関市	0903
501-0904	岐阜県関市	関市	0904
501-0905	岐阜県関市	関市	0905
501-0906	岐阜県関市	関市	0906
501-0907	岐阜県関市	関市	0907
501-0908	岐阜県関市	関市	0908
501-0909	岐阜県関市	関市	0909
501-0910	岐阜県関市	関市	0910
501-0911	岐阜県関市	関市	0911
501-0912	岐阜県関市	関市	0912
501-0913	岐阜県関市	関市	0913
501-0914	岐阜県関市	関市	0914
501-0915	岐阜県関市	関市	0915
501-0916	岐阜県関市	関市	0916
501-0917	岐阜県関市	関市	0917
501-0918	岐阜県関市	関市	0918
501-0919	岐阜県関市	関市	0919
501-0920	岐阜県関市	関市	0920
501-0921	岐阜県関市	関市	0921
501-0922	岐阜県関市	関市	0922
501-0923	岐阜県関市	関市	0923
501-0924	岐阜県関市	関市	0924
501-0925	岐阜県関市	関市	0925
501-0926	岐阜県関市	関市	0926
501-0927	岐阜県関市	関市	0927
501-0928	岐阜県関市	関市	0928
501-0929	岐阜県関市	関市	0929
501-0930	岐阜県関市	関市	0930

戻る

・行を追加する場合は、追加する行を選択し追加ボタンをクリックすると選択された行の下に追加されます。
 ・行を削除する場合は、削除する行を選択し削除ボタンをクリックすると選択された行が削除されます。
 ・交通機関を利用する場合は、経路検索ボタンをクリックします。経路を検索後、確認ボタンをクリックすると下記に取込まれます。

追加 削除 経路検索

選択	交通手段	出発	到着	距離	所要時間
<input type="radio"/>				km	分
<input type="radio"/>				km	分
<input type="radio"/>				km	分
<input type="radio"/>				km	分
<input type="radio"/>				km	分

(総通勤距離 0.0km 総所要時間 0分)

・行を追加する場合は、追加する行を選択し追加ボタンをクリックすると選択された行の下に追加されます。
 ・行を削除する場合は、削除する行を選択し削除ボタンをクリックすると選択された行が削除されます。
 ・交通機関を利用する場合は、経路検索ボタンをクリックします。経路を検索後、確認ボタンをクリックすると下記に取込まれます。

追加 削除 経路検索

選択	交通手段	出発	到着	距離	所要時間
<input type="radio"/>	徒歩	自宅	○バス停	1.0 km	15分
<input type="radio"/>	バス			km	分
<input type="radio"/>				km	分
<input type="radio"/>				km	分
<input type="radio"/>				km	分

(総通勤距離 1.0km 総所要時間 15分)

・行を追加する場合は、追加する行を選択し追加ボタンをクリックすると選択された行の下に追加されます。
 ・行を削除する場合は、削除する行を選択し削除ボタンをクリックすると選択された行が削除されます。
 ・交通機関を利用する場合は、経路検索ボタンをクリックします。経路を検索後、確認ボタンをクリックすると下記に取込まれます。

追加 削除 経路検索

選択	交通手段	出発	到着	距離	所要時間
<input type="radio"/>	徒歩	自宅	○バス停	1.0 km	15分
<input type="radio"/>	バス			km	分
<input type="radio"/>				km	分
<input type="radio"/>				km	分
<input type="radio"/>				km	分

(総通勤距離 1.0km 総所要時間 15分)

確認

ページが表示されました

交通機関を利用しての通勤経路を入力する。



① 申請 ② 入力へもどる 印刷用紙変更 印刷用紙選択 コメント入力 印刷用紙選択

ページが表示されました

- 入力した内容を修正したい時は、「入力へもどる」②をクリックします。
- 入力した内容に誤りがなければ、「申請」①をクリックし登録を完了します。
- 単身赴任の場合は、登録、印刷後、出力された用紙は送付票の添付書類に従って教育事務所に提出。

(注) 単身赴任で教員住宅に居住した場合は、教員住宅に入居した関係の書類を単身赴任届けに添付する。

送 付 票

申請者 [REDACTED]	所属 30426 坂内小学校
申請日 平成19年 4月 9日	代理申請者 [REDACTED]

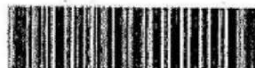
手続名	申請番号	添付書類
単身赴任届	 *70409007720*	<input checked="" type="checkbox"/> 送付票と共に出力される「単身赴任手当認定の添付資料について」を参照

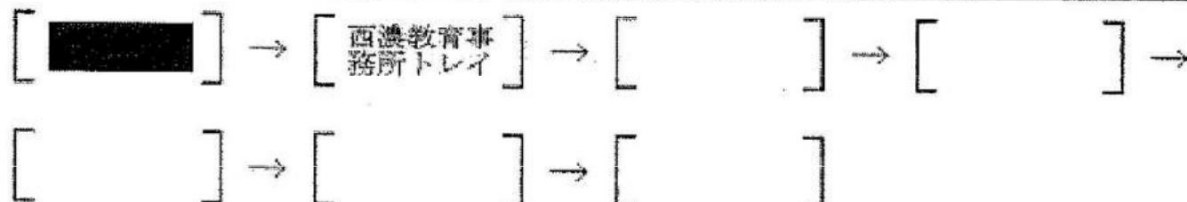

＜注意＞
 再申請を行うにあたって、前回申請時に提出した書類が認定権者から返却されていない場合は、追加する書類のみ添付してください。
 また、認定権者へ提出する書類が無い場合にも、この送付票は必ず提出してください。

単身赴任届

その1

平成19年4月9日 提出

受理

任命権者 岐阜県教育委員会	勤務公署名	坂内小学校	届出の事由 <input checked="" type="checkbox"/> 1 新規 <input type="checkbox"/> 2 異動 <input type="checkbox"/> 3 転居 (<input type="checkbox"/> 本人 <input type="checkbox"/> 配偶者) <input type="checkbox"/> 4 その他 () 上記事実の発生日 平成19年4月1日
	職名	教諭	
	氏名	●●●●●●●●●● 印	

規則第29条の19の規定に基づき次のとおり配偶者との別居等の状況を届け出ます。
(住民票等証明書類 添付)

1 異動直前の居住状況等

異動の発令年月日	平成19年4月1日
本人の住居	岐阜県岐阜市●●●2丁目16番43号
同居者	配偶者 〇子 (生年月日●●年●月●日) 〇子 (生年月日●●年●月●日) 〇子 (生年月日●●年●月●日) 〇子 (生年月日●●年●月●日)

2 現在の居住状況等

配偶者と別居した年月日	平成19年4月1日
配偶者と別居した事情	同居している就学中の子供の養育のため
本人の住居	岐阜県岐阜市 坂内町坂内●●● 入居年月日 平成19年4月1日
本人の住居における同居者	〇子(生年月日●●年●月●日) 〇子(生年月日●●年●月●日) 〇子(生年月日●●年●月●日) 〇その他(続柄●●) 〇その他(続柄●●) 〇その他(続柄●●)
配偶者の住居	異動直前の本人の住居と 〇同じ。 〇異なる。(入居●●年●月●日)
異動直前の住居から勤務公署までの通勤経路及び方法	その2(1)に記入
配偶者の住居から勤務公署までの通勤経路及び方法	その2(2)に記入
配偶者の住居から本人の住居までの交通経路及び方法	その2(3)に記入

※ 上記のとおり〇確認します。
確認し、単身赴任手当の月額を●●●●●●●●●●円と決定します。
規則第29条の16第3項の規定による加算額を●●●●●●●●●●円、単身赴任手当の月額を●●●●●●●●●●円と決定します。

職名	氏名	印	取扱者	校長 事務
			認印	

(1) 異動直前の住居から勤務公署までの通勤経路及び方法

順路	通勤方法の別	区	間	※任命権者記入欄	順路	通勤方法の別	区	間	距離
1	徒歩	自宅	から(経由) [] まで	※任命権者記入欄	1	徒歩 7分	自宅	から(経由) [] まで	0.5 km
2	バス	[]	から(経由) JR岐阜 まで		2	バス 2分	[]	から(経由) JR岐阜 まで	6.6 km
3	JR	岐阜駅	から(経由) 大垣駅 まで		3	JR 11分	岐阜駅	から(経由) 大垣駅 まで	13.7 km
4	私鉄	近鉄大垣駅	から(経由) 近鉄掛勢駅 まで		4	私鉄 3分	近鉄大垣駅	から(経由) 近鉄掛勢駅 まで	14.3 km
5	バス	近掛勢駅前	から(経由) 坂内学校前 まで		5	バス 7分	近掛勢駅前	から(経由) 坂内学校前 まで	27.2 km
6	徒歩	坂内学校前	から(経由) 坂内小学校 まで		計(規則第29条の15の規定による通勤距離)				

経路略図(経路朱線) ①坂内学校前

(2) 配偶者の住居から勤務公署までの通勤経路及び方法

順路	通勤方法の別	区	間	※任命権者記入欄	順路	通勤方法の別	区	間	距離
1	徒歩	自宅	から(経由) [] まで	※任命権者記入欄	1	徒歩	自宅	から(経由) [] まで	0.5 km
2	バス	[]	から(経由) JR岐阜 まで		2	バス	[]	から(経由) JR岐阜 まで	6.6 km
3	JR	岐阜駅	から(経由) 大垣駅 まで		3	JR	岐阜駅	から(経由) 大垣駅 まで	13.7 km
4	私鉄	近鉄大垣駅	から(経由) 近鉄掛勢駅 まで		4	私鉄	近鉄大垣駅	から(経由) 近鉄掛勢駅 まで	14.3 km
5	バス	近掛勢駅前	から(経由) 坂内学校前 まで		5	バス	近掛勢駅前	から(経由) 坂内学校前 まで	27.2 km
6	徒歩	坂内学校前	から(経由) 坂内小学校 まで		計(規則第29条の15の規定による通勤距離)				

経路略図(経路朱線) ①坂内学校前

(3) 配偶者の住居から本人の住居までの交通経路及び方法

順路	交通方法の別	区	間	※任命権者記入欄	順路	交通方法の別	区	間	距離
1	徒歩	自宅	から(経由) [] まで	※任命権者記入欄	1	徒歩 7分	自宅	から(経由) [] まで	0.5 km
2	バス	[]	から(経由) JR岐阜 まで		2	バス 2分	[]	から(経由) JR岐阜 まで	6.6 km
3	JR	岐阜駅	から(経由) 大垣駅 まで		3	JR 11分	岐阜駅	から(経由) 大垣駅 まで	13.7 km
4	私鉄	近鉄大垣駅	から(経由) 近鉄掛勢駅 まで		4	私鉄 3分	近鉄大垣駅	から(経由) 近鉄掛勢駅 まで	14.3 km
5	バス	近掛勢駅前	から(経由) 坂内坂本 まで		5	バス 7分	近掛勢駅前	から(経由) 坂内坂本 まで	26.3 km
6	徒歩	坂内坂本	から(経由) 教員住宅 まで		計(条例第12条の7第3項の規定による交通距離)				

経路略図(経路朱線)

(1) 異動直前の住居から勤務公署までの通勤経路及び方法

順路	通勤方法の別	区間	※ 委任 命 権 者 記 入 欄	順路	通勤方法の別	区間	距離
1		から(経由)まで	欄	1	徒歩 / 各	坂内学校前から(経由)坂内小学校まで	0.1 km
2		から(経由)まで		2		から(経由)まで	km
3		から(経由)まで		3		から(経由)まで	km
4		から(経由)まで		4		から(経由)まで	km
5		から(経由)まで		5		から(経由)まで	km
6		から(経由)まで		欄	計(規則第29条の15の規定による通勤距離)		

経路略図(経路朱線)

(2) 配偶者の住居から勤務公署までの通勤経路及び方法

順路	通勤方法の別	区間	※ 委任 命 権 者 記 入 欄	順路	通勤方法の別	区間	距離
1		から(経由)まで	欄	1	徒歩	坂内学校前から(経由)坂内小学校まで	0.1 km
2		から(経由)まで		2		から(経由)まで	km
3		から(経由)まで		3		から(経由)まで	km
4		から(経由)まで		4		から(経由)まで	km
5		から(経由)まで		5		から(経由)まで	km
6		から(経由)まで		欄	計(規則第29条の15の規定による通勤距離)		

経路略図(経路朱線)

(3) 配偶者の住居から本人の住居までの交通経路及び方法

順路	交通方法の別	区間	※ 委任 命 権 者 記 入 欄	順路	交通方法の別	区間	距離
1		から(経由)まで	欄	1	徒歩 / 各	坂内坂本 から(経由)教員住宅まで	0.2 km
2		から(経由)まで		2		から(経由)まで	km
3		から(経由)まで		3		から(経由)まで	km
4		から(経由)まで		4		から(経由)まで	km
5		から(経由)まで		5		から(経由)まで	km
6		から(経由)まで		欄	計(条例第12条の7第2項の規定による交通距離)		

経路略図(経路朱線)

《転居後職員世帯の住民票》

住 民 票

岐阜県揖斐郡揖斐川町

氏名	■■■■	生年月日	昭和■■■■	性別	男
世帯主	■■■■	続柄	世帯主	住民となった年月日 平19. 4. 1	
住	岐阜県揖斐郡揖斐川町坂内■■■■番地				
所					
本	岐阜県岐阜市■■■■丁目■■■■番	障 頭 者			
籍					
前住所	岐阜市■■■■丁目■■■■番■■■■号				
転					
出					
備					
考					

マイナンバーの記載のないもの

住民票コード：省 格

※この証明書は、黒色の電子印を使用しています。

この写しは、世帯全員の住民票の原本と相違ないことを証明する。

平成19年 4月 2日

岐阜県揖斐郡揖斐川町長

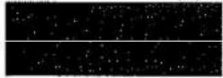

《転居前職員世帯全員の住民票》

【国書番号】「44」 国書番号

この用紙は、転居の届出が済んでから、1270

岐阜県岐阜市		住 民 票				[]	
世帯主		[]		[]		[]	
住		[]		[]		[]	
所		[]		[]		[]	
氏名		昭和●年●月●日	性 別	続 柄	世帯主	住民コード	名 義
本籍		岐阜県岐阜市 [] 番地				住民となつた年月日	昭和●年●月●日
転居履歴		平7.4.1 岐阜市 [] 番地から転居		平18.3.31 転出取消により転出事項消除		平7.4.1 届出	
氏名		昭和●年●月●日	性 別	続 柄	妻	住民コード	名 義
本籍		岐阜県岐阜市 [] 番地				住民となつた年月日	平7.4.1
転居履歴		平7.4.1 京都府京都市 [] 番地の●から転入		平10.1.27 戸籍の届出により停止		平7.4.4 届出	
氏名		平成●年●月●日	性 別	続 柄	子	住民コード	名 義
本籍		岐阜県岐阜市 [] 丁目 [] 番				住民となつた年月日	平●●●
転居履歴		平●●● 出生		平●●● 22 戸籍の届出により記載		[]	

マイナンバーの記載のないもの

L5302107-085921

2 枚中 1 枚目



この加工が施してあります。270

氏名	■■■■■■■■■■	生年月日	平成●●年●●月●●日	性別	男	続柄	子	住民票 住所と なった 年月日	平●●●
本籍	岐阜県岐阜市■■■■丁目■■番							筆頭者	■■■■■■■■■■
平●●●●出生									
平●●●●戸籍の届出により記載									
氏名	■■■■■■■■■■	生年月日	平成●●年●●月●●日	性別	女	続柄	子	住民票 住所と なった 年月日	平●●●
本籍	岐阜県岐阜市■■■■丁目■■番							筆頭者	■■■■■■■■■■
平●●●●出生									
平●●●●戸籍の届出により記載									
氏名	■■■■■■■■■■	生年月日		性別		続柄		住民票 住所と なった 年月日	
本籍								筆頭者	
氏名	■■■■■■■■■■	生年月日		性別		続柄		住民票 住所と なった 年月日	
本籍								筆頭者	

2枚中 2枚目

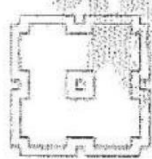

この写しは、世帯全員の住民票の原本と相違ないことを証明します。

平成19年 3月30日

岐阜市長



この用紙には、「のり」は貼付せず

《転居後配偶者等世帯全員の住民票》

岐阜県岐阜市

住 民 票

世帯主		[Redacted]		[Redacted]		[Redacted]		[Redacted]	
住所		[Redacted]		[Redacted]		[Redacted]		[Redacted]	
氏名		[Redacted]		[Redacted]		[Redacted]		[Redacted]	
性別		男		世帯主		[Redacted]		[Redacted]	
生年月日		昭和●●年●●月●●日		[Redacted]		[Redacted]		[Redacted]	
本籍		岐阜県岐阜市 [Redacted] 番地		[Redacted]		[Redacted]		[Redacted]	
転居事由		平7.4.1 改製		平19.4.1 世帯主変更		平19.3.30届出		[Redacted]	
氏名		[Redacted]		[Redacted]		[Redacted]		[Redacted]	
性別		女		一帯一 世帯主		[Redacted]		[Redacted]	
生年月日		昭和●●年●●月●●日		[Redacted]		[Redacted]		[Redacted]	
本籍		岐阜県岐阜市 [Redacted] 番地		[Redacted]		[Redacted]		[Redacted]	
転居事由		平7.4.1 京都府京都市 [Redacted] 番地の1から転入		平7.4.4届出		[Redacted]		[Redacted]	
氏名		[Redacted]		[Redacted]		[Redacted]		[Redacted]	
性別		女		子		[Redacted]		[Redacted]	
生年月日		平成●●年●●月●●日		[Redacted]		[Redacted]		[Redacted]	
本籍		岐阜県岐阜市 [Redacted] 番地		[Redacted]		[Redacted]		[Redacted]	
転居事由		平●●●● 出生		[Redacted]		[Redacted]		[Redacted]	
氏名		[Redacted]		[Redacted]		[Redacted]		[Redacted]	
転居事由		平●●●● 戸籍の届出により記載		[Redacted]		[Redacted]		[Redacted]	

マイナンバーの記載のないもの



L5302001-110730

2枚中 1枚目

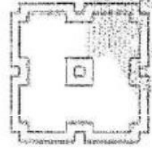

この用紙には、「暮らし（岐阜市）」

平成19年4月2日

氏名	生年月日	性別	続柄	住民となった年月日	備考
平●●●●	平成●●年●●月●●日	男	平	平●●●●	
本籍	岐阜県岐阜市●●丁目●番	筆頭者			
平●●●● 出生					
平●●●● 戸籍の届出により記載					
氏名	生年月日	性別	続柄	住民となった年月日	備考
平●●●●	平成●●年●●月●●日	女	子	平●●●●	
本籍	岐阜県岐阜市●●丁目●番	筆頭者			
平●●●● 出生					
平●●●● 戸籍の届出により記載					
氏名	生年月日	性別	続柄	住民となった年月日	備考
本籍					
氏名	生年月日	性別	続柄	住民となった年月日	備考
本籍					

2 枚中 2 枚目



この写しは、世帯全員の住民票の原本と相違ないことを証明します。

平成19年 4月 2日

岐阜市長



この用紙には、「マカシ（岐阜市）」

同一家族の現況届

平成19年4月9日提出

任意欄		勤務先		氏名		収入額		生計関係		備考	
職名	職名	職名	職名	職名	職名	所得の種類	金額	同・別	同・別	同・別	備考
岐阜県教育委員会 掛											
勤務先		40415 岐阜市立		氏名		収入額		生計関係		備考	
家族の構成、年収等家族の現況について、次のとおり届け出ます。											
氏名	続柄	生年月日	別居の別	住所	職名	所得の種類	金額	同・別	同・別	同・別	備考
〇	本人	S〇〇〇	同・別	岐阜市	教員	給与	〇	同・別	同・別		
〇	妻	S〇〇〇	同・別	岐阜市	無職	—	〇	同・別	同・別		
〇	長女	H〇〇〇	同・別	〃	〃	—	〇	同・別	同・別		
〇	長男	H〇〇〇	同・別	〃	〃	—	〇	同・別	同・別		
〇	二女	H〇〇〇	同・別	〃	〃	—	〇	同・別	同・別		
〇	母	S〇〇〇	同・別	岐阜市	パート	給与	〇	同・別	同・別		
※ 現況届の暗記 扶養家族の暗記結果											
										請求年月日	
										扶養関係確認者	
										職氏名	印
										事務職員	暗記
										事務職員	暗記

[注] ※印欄は記入しないでください。

上記の通り相違ないことを証明します。

平成19年4月9日

学校長氏名 印

岐阜市立掛内小学校 校長 印



市・県民税所得課税証明書

住所 岐阜市 丁目 番 号
氏名 氏名

昭和42年 6月 7日生
平成18年度 市民税 市県民税 種別計 (金額単位：円)

平成17年度 所得控除額	合計所得金額の内訳	市・県民税 種別の内訳
*****	給与所得金額	市民税 所得割 Y0
*****	公的年金収入金額	市民税 均等割 Y0
*****	繰越損失金額	市民税 合計 Y0
		県民税 所得割 Y0
		県民税 均等割 Y0
		県民税 合計 Y0
		税
		徴収業者のため、市県民税課税台帳に所得金額が記録されていません。

マイナンバーの記載のないもの

岐阜市証明電話番号 604-104457 号

上記のとおり相違ないことを証明します。

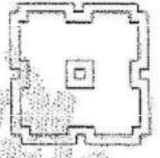

岐阜市長

共済組合資格取得・記載事項変更届

地方職員共済組合岐阜県支部長
 公立学校共済組合岐阜支部長 様
 警察共済組合岐阜県支部長

所属コード	所属名	職員番号	組合員氏名
30426	坂内小学校	■■■■	■■■■

	変 更 前	変 更 後
氏名 (カナ)		
氏名 (漢字)		
出生年月日		
改姓年月日		
性 別		
現 住 所	岐阜県 岐阜市 ■■■■丁目 ■■■番 ■■■号	岐阜県 揖斐郡 揖斐川町 坂内 ■■■■■
備 考		

上記のとおり届け出します。

平成 19 年 4 月 9 日

氏 名

上記の記載事項は事実と相違ないものと認めます。

平成 19 年 04 月 9 日

所属所長 揖斐川町立坂内小学校

■■■■■



職員住所登録 / 変更

平成19年 4月 9日

職員番号 [REDACTED] 氏名 [REDACTED]

変 更 前			
居住開始年月日	平成18年 1月 1日		
市町村コード	21201		
郵便番号	〒 [REDACTED] - [REDACTED]		
電話番号	[REDACTED] - [REDACTED] - [REDACTED]		
住 所	岐阜県		
	[REDACTED]		
	岐阜市		
	[REDACTED]丁目 [REDACTED]番 [REDACTED]号		
世帯区分	世帯主	世帯区分コード	1
住居区分	自宅	住居区分コード	1
赴任状況	単身	赴任状況コード	1
通勤方法	通勤方法名		通勤方法名コード
	1 .	自動車	G
	2 .		
	3 .		
所要時間	[REDACTED]		
変 更 後			
居住開始年月日	平成19年 4月 1日		
市町村コード	21401		
郵便番号	〒501 - 09 [REDACTED]		
電話番号	[REDACTED]		
住 所	岐阜県		
	住「カ」ン「イ」カ「ワ」カ		
	揖斐郡 揖斐川町		
	[REDACTED]		
世帯区分	世帯主	世帯区分コード	1
住居区分	公舎・職員住宅等	住居区分コード	2
赴任状況	単身	赴任状況コード	1
通勤方法	通勤方法名		通勤方法名コード
	1 .	自動車	G
	2 .		
	3 .		
所要時間	2		

AQBFS010050

単身赴任届の添付資料

1 配偶者等との別居状況等の確認

区	分	添付資料
1 新たに単身赴任となった場合		① 職員転居（異動）前の、配偶者等の世帯全員の住民票（※1） ② 職員転居（異動）後の、配偶者等の世帯全員の住民票 ③ 職員転居（異動）後の、職員の世帯全員の住民票 職員の住民票が移せない場合は、以下のいずれか a) 職員宿舍貸与決定通知書 b) アパート等の契約書（「同居人」の欄があり、本人以外の者がいないことが確認できるもの）
2 単身赴任中に更に異動があり、引き続き単身赴任する場合		
職員が転居を伴う場合		上記③と同様
職員が転居を伴わない場合		添付資料なし
3 単身赴任中に職員が転居した場合		上記③と同様
4 単身赴任中に配偶者等が転居した場合		転居後の配偶者等の世帯全員の住民票

（※1） ②又は③の住民票に移動履歴が記載されており、転居前の住居が確認できる場合は省略できます。

2 配偶者等と別居することとなった理由の確認

別居理由	添付資料
1 配偶者が疾病等により介護を必要とする状態にある職員若しくは配偶者の父母又は同居の親族を介護する場合	医師の診断書等
2 配偶者が学校その他の教育施設に在学している同居の子を養育する場合	在学証明書等（義務教育は省略できる） ※幼稚園児や保育園児も証明書が必要となる
3 配偶者が引き続き就業する場合	就業証明書等
4 配偶者が職員又は配偶者の所有に係る住宅を管理するため、引き続き当該住宅に居住する場合	登記簿謄本等（※2）
5 配偶者が疾病等により介護を必要とする状態にある別居の親族（職員又は配偶者の父母を除く）又は同居している親族以外の者を介護している場合	医師の診断書等
6 配偶者が特定の医療機関等において疾病等の治療を受けている同居の子（学校等に在学している子を除く）を養育する場合	医師の診断書等
7 配偶者が特定の医療機関等において疾病等の治療を受けている場合	医師の診断書等
8 配偶者が学校等に在学している場合	在学証明書等
9 配偶者が職員又は配偶者の所有する住宅を管理するため、当該住宅に転居する場合	登記簿謄本等（※2）

（※2） 過去に自宅の住居手当を受けていた場合は、直近の固定資産税納税通知書の写しでも可

○ 住民票を取得する際は、「続柄」の表記を省略しないでください。

○ 状況によっては、上記以外の書類の提出を求める場合があります。