

## 単身赴任届（新規登録）

1. 代理入力（該当職員から代理入力依頼書の提出を受けて）

「人事給与システムメインメニュー」の「代理申請」

→「申請届出」→「諸手当」→「単身赴任届」から入力画面へ

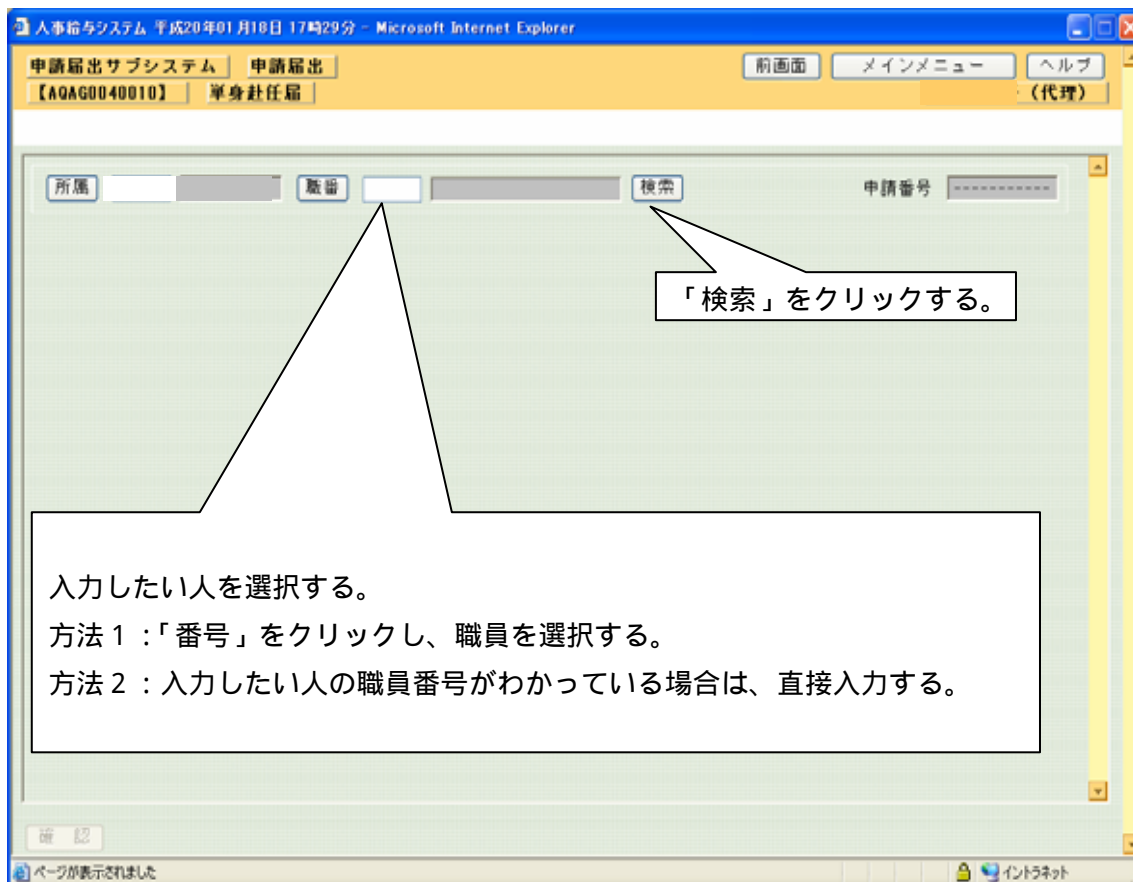

（注意する事）

1. 単身赴任届けと同時に赴任先で借家・借間に居住する場合、住居届けも提出しますが、下記の手当に関する届出については、自動計算されます。

「単身赴任手当受給者の留守家族の居住する自宅に係る手当・・・1,500円」  
 「単身赴任手当受給者の留守家族の居住する借家・借間に係る手当・・・今までの半額」

2. 単身赴任の時、教員住宅に居住する場合、住居届けの必要はありません。



人事給与システム 平成20年01月23日 17時38分 - Microsoft Internet Explorer

申請届出サブシステム 申請届出

【AQAG0040010】 単身赴任届 (代理)

所属 [ ] 職番 [ ] 検索 申請番号 [ ]

この単身赴任届の申請とともに申請する届出の中に「住居届」がある場合は、申請する住居届の種類すべてにチェックしてください。

住居届（借家・借間）-自ら居住する借家・借間関係の届出有り  
 住居届（借家・借間）-単身赴任手当受給職員の配偶者が居住する借家・借間関係の届出有り  
 住居届（所有に係る住宅）有り

届出日(+) 平成 19 年 04 月 02 日

届出の事由(\*)  
 1 新規  
 2 異動  
 3 転居 (  本人  配偶者 )  
 4 その他 ( )  
 5 打切り ( )  
 上記事実の発生年月日 平成 19 年 04 月 01 日

1 異動直前の住居状況等  
 異動の発生年月日 平成19年04月01日  
 本人の住居(\*) 住所 〒 501 - 1300 都道府県 岐阜県 市区都町村 [ ] 町字番地 [ ]  
 同居者  

選択	氏名	続柄	生年月日	住所
削除				
追加				

2 現在の居住状況等  
 配偶者と別居した年月日(+) 平成 19 年 03 月 31 日  
 配偶者と別居した事情 [ ]  
 本人の住居(\*) 住所 〒 501 - 0903 都道府県 岐阜県 市区都町村 揖斐郡 揖斐川町 町字番地 [ ]  
 入居年月日(+) 平成 19 年 04 月 01 日  
 本人の住居における同居者  

選択	氏名	続柄	生年月日
選択する			

  
 配偶者の住居(\*) 〒 501 - 1300 住所 岐阜県 揖斐郡 揖斐川町 町字番地 [ ]  
 異動直前の本人の住居 ( ) 同じ

「1. 新規」を選択

自動的に入力されるため、赴任直前の状態と異なる場合は変更

理由を選択する。選択項目がない場合は、全角20桁以内で入力する。

住所を選択すると下記画面が表示されるので選択する。

選択する

人事給与システム 平成20年01月23日 18時00分 - Microsoft Internet Explorer

人事給与システム 単身赴任 住所検索

【AQAG0010070】 住所検索

検索条件を入力し、検索ボタンを押して下さい。

〒 [ ] - [ ] 都道府県 [ 岐阜県 ] 市区都町村 [ ] 町字 [ ]

検索

21201:岐阜県、関市  
 21202:岐阜県、中津川市  
 21203:岐阜県、美濃市  
 21204:岐阜県、瑞浪市  
 21205:岐阜県、羽島市  
 21206:岐阜県、恵那市  
 21207:岐阜県、高山市  
 21208:岐阜県、土岐市  
 21209:岐阜県、各務原市  
 21210:岐阜県、稲野市  
 21211:岐阜県、美濃加茂市  
 21212:岐阜県、土岐市  
 21213:岐阜県、各務原市  
 21214:岐阜県、町田市  
 21215:岐阜県、山県市  
 21216:岐阜県、揖斐郡  
 21217:岐阜県、揖斐郡  
 21218:岐阜県、本巣市  
 21219:岐阜県、本巣市  
 21220:岐阜県、本巣市  
 21221:岐阜県、本巣市  
 21222:岐阜県、本巣市  
 21223:岐阜県、本巣市  
 21224:岐阜県、本巣市  
 21225:岐阜県、本巣市  
 21226:岐阜県、本巣市  
 21227:岐阜県、本巣市  
 21228:岐阜県、本巣市  
 21229:岐阜県、本巣市  
 21230:岐阜県、本巣市  
 21231:岐阜県、本巣市  
 21232:岐阜県、本巣市  
 21233:岐阜県、本巣市  
 21234:岐阜県、本巣市  
 21235:岐阜県、本巣市  
 21236:岐阜県、本巣市  
 21237:岐阜県、本巣市  
 21238:岐阜県、本巣市  
 21239:岐阜県、本巣市  
 21240:岐阜県、本巣市  
 21241:岐阜県、本巣市  
 21242:岐阜県、本巣市  
 21243:岐阜県、本巣市  
 21244:岐阜県、本巣市  
 21245:岐阜県、本巣市  
 21246:岐阜県、本巣市  
 21247:岐阜県、本巣市  
 21248:岐阜県、本巣市  
 21249:岐阜県、本巣市  
 21250:岐阜県、本巣市

検索をクリックする。

人事給与システム 平成20年01月23日 17時45分 - Microsoft Internet Explorer

人事給与システム 単身赴任 住所検索

【AQAG0010070】 住所検索

検索条件を入力し、検索ボタンを押して下さい。

〒 [ ] - [ ] 都道府県 [ 岐阜県 ] 市区都町村 [ ] 町字 [ ]

検索

新着番号	ジョブ	ジョブ	住所	市町村コード
21201	岐阜県瑞浪市	瑞浪市	瑞浪市	21201
21202	岐阜県中津川市	中津川市	中津川市	21202
21203	岐阜県美濃市	美濃市	美濃市	21203
21204	岐阜県瑞浪市	瑞浪市	瑞浪市	21204
21205	岐阜県羽島市	羽島市	羽島市	21205
21206	岐阜県恵那市	恵那市	恵那市	21206
21207	岐阜県高山市	高山市	高山市	21207
21208	岐阜県土岐市	土岐市	土岐市	21208
21209	岐阜県各務原市	各務原市	各務原市	21209
21210	岐阜県稲野市	稲野市	稲野市	21210
21211	岐阜県美濃加茂市	美濃加茂市	美濃加茂市	21211
21212	岐阜県土岐市	土岐市	土岐市	21212
21213	岐阜県各務原市	各務原市	各務原市	21213
21214	岐阜県町田市	町田市	町田市	21214
21215	岐阜県山県市	山県市	山県市	21215
21216	岐阜県揖斐郡	揖斐郡	揖斐郡	21216
21217	岐阜県揖斐郡	揖斐郡	揖斐郡	21217
21218	岐阜県本巣市	本巣市	本巣市	21218
21219	岐阜県本巣市	本巣市	本巣市	21219
21220	岐阜県本巣市	本巣市	本巣市	21220
21221	岐阜県本巣市	本巣市	本巣市	21221
21222	岐阜県本巣市	本巣市	本巣市	21222
21223	岐阜県本巣市	本巣市	本巣市	21223
21224	岐阜県本巣市	本巣市	本巣市	21224
21225	岐阜県本巣市	本巣市	本巣市	21225
21226	岐阜県本巣市	本巣市	本巣市	21226
21227	岐阜県本巣市	本巣市	本巣市	21227
21228	岐阜県本巣市	本巣市	本巣市	21228
21229	岐阜県本巣市	本巣市	本巣市	21229
21230	岐阜県本巣市	本巣市	本巣市	21230
21231	岐阜県本巣市	本巣市	本巣市	21231
21232	岐阜県本巣市	本巣市	本巣市	21232
21233	岐阜県本巣市	本巣市	本巣市	21233
21234	岐阜県本巣市	本巣市	本巣市	21234
21235	岐阜県本巣市	本巣市	本巣市	21235
21236	岐阜県本巣市	本巣市	本巣市	21236
21237	岐阜県本巣市	本巣市	本巣市	21237
21238	岐阜県本巣市	本巣市	本巣市	21238
21239	岐阜県本巣市	本巣市	本巣市	21239
21240	岐阜県本巣市	本巣市	本巣市	21240
21241	岐阜県本巣市	本巣市	本巣市	21241
21242	岐阜県本巣市	本巣市	本巣市	21242
21243	岐阜県本巣市	本巣市	本巣市	21243
21244	岐阜県本巣市	本巣市	本巣市	21244
21245	岐阜県本巣市	本巣市	本巣市	21245
21246	岐阜県本巣市	本巣市	本巣市	21246
21247	岐阜県本巣市	本巣市	本巣市	21247
21248	岐阜県本巣市	本巣市	本巣市	21248
21249	岐阜県本巣市	本巣市	本巣市	21249
21250	岐阜県本巣市	本巣市	本巣市	21250



・行を追加する場合は、追加する行を選択し追加ボタンをクリックすると選択された行の下に追加されます。  
 ・行を削除する場合は、削除する行を選択し削除ボタンをクリックすると選択された行が削除されます。  
 ・交通機関を利用する場合は、経路検索ボタンをクリックします。経路を検索後、確認ボタンをクリックすると下記に取込まれます。

追加	削除	経路検索			
選択	交通手段	出発	到着	距離	所要時間
<input type="radio"/>				km	分
<input type="radio"/>				km	分
<input type="radio"/>				km	分
<input type="radio"/>				km	分
<input type="radio"/>				km	分

(総通勤距離 0.0 km 総所要時間 0分)

・行を追加する場合は、追加する行を選択し追加ボタンをクリックすると選択された行の下に追加されます。  
 ・行を削除する場合は、削除する行を選択し削除ボタンをクリックすると選択された行が削除されます。  
 ・交通機関を利用する場合は、経路検索ボタンをクリックします。経路を検索後、確認ボタンをクリックすると下記に取込まれます。

追加	削除	経路検索			
選択	交通手段	出発	到着	距離	所要時間
<input type="radio"/>	徒歩	自宅	○バス停	1.0 km	15分
<input checked="" type="radio"/>	バス			km	分
<input type="radio"/>				km	分
<input type="radio"/>				km	分
<input type="radio"/>				km	分

(総通勤距離 1.0 km 総所要時間 15分)

・行を追加する場合は、追加する行を選択し追加ボタンをクリックすると選択された行の下に追加されます。  
 ・行を削除する場合は、削除する行を選択し削除ボタンをクリックすると選択された行が削除されます。  
 ・交通機関を利用する場合は、経路検索ボタンをクリックします。経路を検索後、確認ボタンをクリックすると下記に取込まれます。

追加	削除	経路検索			
選択	交通手段	出発	到着	距離	所要時間
<input type="radio"/>	徒歩	自宅	○バス停	1.0 km	15分
<input checked="" type="radio"/>	バス			km	分
<input type="radio"/>				km	分
<input type="radio"/>				km	分
<input type="radio"/>				km	分

(総通勤距離 1.0 km 総所要時間 15分)

確認

ページが表示されました

交通機関を利用しての通勤経路を入力する。



1 申請  
 2 入力へ戻る 福利厚生室 通勤ルート変更 コメント入力 通勤ルート利用

ページが表示されました

入力した内容を修正したい時は、「入力へもどる」 をクリックします。  
 入力した内容に誤りがなければ、「申請」 をクリックし登録を完了します。  
 単身赴任の場合は、登録、印刷後、出力された用紙は送付票の添付書類に従って教育事務所に提出。

(注) 単身赴任で教員住宅に居住した場合は、教員住宅に入居した関係の書類を単身赴任届けに添付する。

## 送 付 票

申請者	[REDACTED]	所属	30426 坂内小学校
申請日	平成19年 4月 9日	代理申請者	[REDACTED]

手続名	申請番号	添付書類
単身赴任届	 *70409007720*	<input checked="" type="checkbox"/> 送付票と共に出力される「単身赴任手当認定の添付資料について」を参照

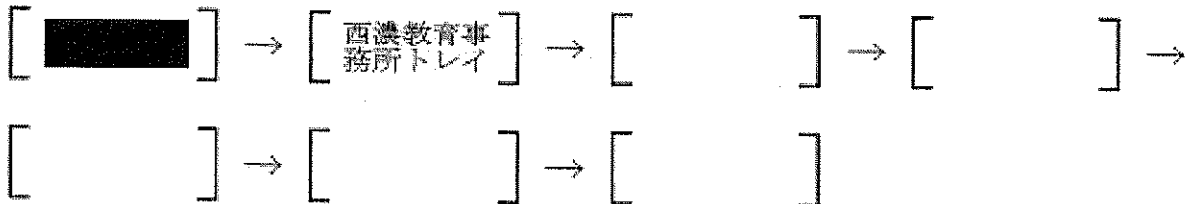

<注意>  
 再申請を行うにあたって、前回申請時に提出した書類が認定権者から返却されていない場合は、追加する書類のみ添付してください。  
 また、認定権者へ提出する書類が無い場合にも、この送付票は必ず提出してください。

単身赴任届

その1

平成19年4月9日 提出

受理

任命権者 岐阜県教育委員会	勤務公署名	坂内小学校	届出の事由 <input checked="" type="checkbox"/> 1 新規 <input type="checkbox"/> 2 異動 <input type="checkbox"/> 3 転居 ( <input type="checkbox"/> 本人 <input type="checkbox"/> 配偶者 ) <input type="checkbox"/> 4 その他 ( ) 上記事実の発生日 平成19年4月1日
	職名	教諭	
	氏名	●●●●●●●● 印	

規則第29条の19の規定に基づき次のとおり配偶者との別居等の状況を届け出ます。  
(住民票等証明書類 通添付)

1 異動直前の居住状況等

異動の発令年月日	平成19年4月1日
本人の住居	岐阜県岐阜市●●●2丁目1.6番43号
同居者	□配偶者 〇子 (生年月日 H●●年●●月●●日) 〇子 (生年月日 H●●年●●月●●日) 〇子 (生年月日 H●●年●●月●●日) □子 (生年月日 )

2 現在の居住状況等

配偶者と別居した年月日	平成19年4月1日
配偶者と別居した事情	同居している就学中の子供の養育のため
本人の住居	岐阜県岐阜市 掛空町坂内●●● 入居年月日 平成19年4月1日
本人の住居における同居者	□子 (生年月日 ) □子 (生年月日 ) □子 (生年月日 ) □その他 (続柄 ) □その他 (続柄 ) □その他 (続柄 )
配偶者の住居	異動直前の本人の住居と 〇同じ。 □異なる。(入居 )
異動直前の住居から勤務公署までの通勤経路及び方法	その2(1)に記入
配偶者の住居から勤務公署までの通勤経路及び方法	その2(2)に記入
配偶者の住居から本人の住居までの交通経路及び方法	その2(3)に記入

上記のとおり確認します。  
 確認し、 単身赴任手当の月額を 円と決定します。  
 規則第29条の16第3項の規定による加算額を 円、 単身赴任手当の月額を 円と決定します。

籍名	氏名	印	取扱者	校長 事務
			認印	

(1) 異動直前の住居から勤務公署までの通勤経路及び方法

順路	通勤方法の別	区間	※任命権者記入欄	順路	通勤方法の別	区間	距離
1	徒歩	自宅 から(経由) [ ] まで	欄	1	徒歩 7分	自宅 から(経由) [ ] まで	0.5 km
2	バス	[ ] から(経由) JR岐阜 まで		2	バス 10分	[ ] から(経由) JR岐阜 まで	6.6 km
3	JR	岐阜駅 から(経由) 大垣駅 まで		3	JR 10分	岐阜駅 から(経由) 大垣駅 まで	13.7 km
4	私鉄	近鉄大垣駅 から(経由) 近鉄掛宝駅まで		4	私鉄 10分	近鉄大垣駅 から(経由) 近鉄掛宝駅まで	14.5 km
5	バス	近鉄掛宝駅前 から(経由) 坂内学校前まで		5	バス 10分	近鉄掛宝駅前 から(経由) 坂内学校前まで	27.2 km
6	徒歩	坂内学校前 から(経由) 坂内小学校まで		計(規則第29条の15の規定による通勤距離)			62.6 km

経路略図(経路朱線) ①坂内学校前

(2) 配偶者の住居から勤務公署までの通勤経路及び方法

順路	通勤方法の別	区間	※任命権者記入欄	順路	通勤方法の別	区間	距離
1	徒歩	自宅 から(経由) [ ] まで	欄	1	徒歩	自宅 から(経由) [ ] まで	0.5 km
2	バス	[ ] から(経由) JR岐阜 まで		2	バス	[ ] から(経由) JR岐阜 まで	6.6 km
3	JR	岐阜駅 から(経由) 大垣駅 まで		3	JR	岐阜駅 から(経由) 大垣駅 まで	13.7 km
4	私鉄	近鉄大垣駅 から(経由) 近鉄掛宝駅まで		4	私鉄	近鉄大垣駅 から(経由) 近鉄掛宝駅まで	14.5 km
5	バス	近鉄掛宝駅前 から(経由) 坂内学校前まで		5	バス	近鉄掛宝駅前 から(経由) 坂内学校前まで	27.2 km
6	徒歩	坂内学校前 から(経由) 坂内小学校まで		計(規則第29条の15の規定による通勤距離)			62.6 km

経路略図(経路朱線) ①坂内学校前

(3) 配偶者の住居から本人の住居までの交通経路及び方法

順路	交通方法の別	区間	※任命権者記入欄	順路	交通方法の別	区間	距離
1	徒歩	自宅 から(経由) [ ] まで	欄	1	徒歩 7分	自宅 から(経由) [ ] まで	0.5 km
2	バス	[ ] から(経由) JR岐阜 まで		2	バス 10分	[ ] から(経由) JR岐阜 まで	6.6 km
3	JR	岐阜駅 から(経由) 大垣駅 まで		3	JR 10分	岐阜駅 から(経由) 大垣駅 まで	13.7 km
4	私鉄	近鉄大垣駅 から(経由) 近鉄掛宝駅まで		4	私鉄 10分	近鉄大垣駅 から(経由) 近鉄掛宝駅まで	14.5 km
5	バス	近鉄掛宝駅前 から(経由) 坂内坂本 まで		5	バス 10分	近鉄掛宝駅前 から(経由) 坂内坂本 まで	26.3 km
6	徒歩	坂内坂本 から(経由) 配偶者宅 まで		計(条例第12条の7第3項の規定による交通距離)			61.8 km

経路略図(経路朱線) ①坂内坂本

(1) 異動直前の住居から勤務公署までの通勤経路及び方法

順路	通勤方法の別	区	間	※ 責任 命 権 者 記 入 欄	順路	通勤方法の別	区	間	距離
1		から(経由)	まで	欄	1	徒歩 / 車	坂内学校前から(経由)	坂内小学校まで	0.1 km
2		から(経由)	まで		2		から(経由)	まで	km
3		から(経由)	まで		3		から(経由)	まで	km
4		から(経由)	まで		4		から(経由)	まで	km
5		から(経由)	まで		5		から(経由)	まで	km
6		から(経由)	まで		欄	計(規則第29条の15の規定による通勤距離)			

経路略図(経路未線)

(2) 配偶者の住居から勤務公署までの通勤経路及び方法

順路	通勤方法の別	区	間	※ 責任 命 権 者 記 入 欄	順路	通勤方法の別	区	間	距離
1		から(経由)	まで	欄	1	徒歩	坂内学校前から(経由)	坂内小学校まで	0.1 km
2		から(経由)	まで		2		から(経由)	まで	km
3		から(経由)	まで		3		から(経由)	まで	km
4		から(経由)	まで		4		から(経由)	まで	km
5		から(経由)	まで		5		から(経由)	まで	km
6		から(経由)	まで		欄	計(規則第29条の15の規定による通勤距離)			

経路略図(経路未線)

(3) 配偶者の住居から本人の住居までの交通経路及び方法

順路	交通方法の別	区	間	※ 責任 命 権 者 記 入 欄	順路	交通方法の別	区	間	距離
1		から(経由)	まで	欄	1	徒歩 / 車	坂内坂本	から(経由)教員住宅まで	0.3 km
2		から(経由)	まで		2		から(経由)	まで	km
3		から(経由)	まで		3		から(経由)	まで	km
4		から(経由)	まで		4		から(経由)	まで	km
5		から(経由)	まで		5		から(経由)	まで	km
6		から(経由)	まで		欄	計(条例第12条の7第2項の規定による交通距離)			

経路略図(経路未線)

# 住 民 票

氏名	[Redacted]	生年 月日	昭和 [Redacted]	性別	男
世帯主	[Redacted]	続柄	世帯主	住民となった年月日	
				平19. 4. 1	
住	岐阜県揖斐郡揖斐川町坂内 [Redacted] 番地			平19. 4. 1 転入 平19. 4. 2 届出	
	[Redacted]				
所	[Redacted]				
	[Redacted]				
本籍	岐阜県岐阜市 [Redacted] 丁目 [Redacted] 番			戸籍 者	[Redacted]
	[Redacted]				[Redacted]
前住所	岐阜市 [Redacted] 丁目 [Redacted] 番 [Redacted] 号				
転出	[Redacted]				
	[Redacted]				
備考	[Redacted]				

住民票コード： 省 路

※この証明書は、黒色の電子印を使用しています。

この写しは、世帯全員の住民票の原本と相違ないことを証明する。

平成19年 4月 2日

岐阜県揖斐郡揖斐川町長





この住所が誤りかありませぬ、[270]

岐阜県岐阜市

住 民 票

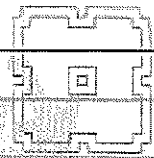

世帯主	[Redacted]								
姓	[Redacted]				平9. 1. 1 転居		平9. 1. 1 転居		
新	[Redacted]								
氏名	[Redacted]	生年月日	昭和●年●月●日	性別	男	続柄	世帯主	住居コード 住民となった年月日	省 県 岐阜 3. 29
本籍	岐阜県岐阜市 [Redacted] 番地 岐阜県岐阜市 [Redacted] 丁目 [Redacted] 番				筆頭者		[Redacted]		
		平7. 4. 1 岐阜市 [Redacted] 番地から転居				平7. 4. 1 転居		平18. 3. 31 転居	
		平18. 1. 22 戸籍の届出により修正				平18. 3. 31 転居取消により転出事項消除			
氏名	[Redacted]	生年月日	昭和●年●月●日	性別	女	続柄	妻	住居コード 住民となった年月日	省 県 平7. 4. 1
本籍	岐阜県岐阜市 [Redacted] 番地 岐阜県岐阜市 [Redacted] 丁目 [Redacted] 番				筆頭者		[Redacted]		
		平7. 4. 1 京都府京都市 [Redacted] 番地の●から転入				平7. 4. 1 転居		平7. 4. 1 転居	
		平18. 1. 22 戸籍の届出により修正							
氏名	[Redacted]	生年月日	平成●年●月●日	性別	女	続柄	子	住居コード 住民となった年月日	省 県 平●●●
本籍	岐阜県岐阜市 [Redacted] 丁目 [Redacted] 番				筆頭者		[Redacted]		
		平●●● 出生							
		平●●● 28 戸籍の届出により記載							

L5302101-085921

2 枚中 1 枚目



この用紙は、(平) (岐阜市)

などの加工が施してあります。E270

氏名	■■■■■■■■■■	生年月日	平成●●●●年●●月●●日	性別	男	続柄	子	住民票となった年月日	■■■■■■■■■■
本籍	岐阜県岐阜市■■■■丁目■■■■番							筆頭者	■■■■■■■■■■
平●●●●●●出生									
平●●●●●●戸籍の届出により記載									
氏名	■■■■■■■■■■	生年月日	平成●●●●年●●月●●日	性別	女	続柄	子	住民票となった年月日	平●●●●●●
本籍	岐阜県岐阜市■■■■丁目■■■■番							筆頭者	■■■■■■■■■■
平●●●●●●出生									
平●●●●●●戸籍の届出により記載									
氏名		生年月日		性別		続柄		住民票となった年月日	
本籍								筆頭者	
氏名		生年月日		性別		続柄		住民票となった年月日	
本籍								筆頭者	

2 枚中 2 枚目



この写しは、世帯全員の住民票の原本と相違ないことを証明します。

平成19年 3月30日

岐阜市長

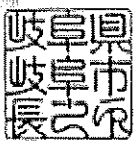

この用紙には、「岐阜」岐阜市

岐阜県岐阜市

住 民 票



岐阜県岐阜市 070

世帯主		[Redacted]		[Redacted]		[Redacted]	
住 所	[Redacted] 丁目 [Redacted] 番 [Redacted] 号		[Redacted] 丁目 [Redacted] 番 [Redacted] 号		平9. 1. 1 転居	平9. 1. 6 届出	
	[Redacted]		[Redacted]		[Redacted]		
平7. 10. 1 改製		平19. 4. 1 世帯主変更 平19. 3. 30届出					
氏 名	[Redacted]	生年月日	昭和●年●月●日	性 別	男 柄	続 柄	世帯主
本 籍	岐阜県岐阜市 [Redacted] 番地 [Redacted] 丁目 [Redacted] 番		筆頭者	[Redacted]			
平7. 4. 1 岐阜市 [Redacted] 番地から転居		平7. 4. 1 届出		[Redacted]			
平18. 4. 1 岐阜県岐阜市 [Redacted] 丁目 [Redacted] 番へ転出予定		平18. 4. 1 届出		[Redacted]			
平19. 4. 1 岐阜県岐阜市 [Redacted] 丁目 [Redacted] 番へ転出予定		平19. 3. 30届出		[Redacted]			
平10. 1. 22 戸籍の届出により修正		平18. 3. 31 転出取消により転出事項消除					
平19. 4. 1 削除		[Redacted]					
氏 名	[Redacted]	生年月日	昭和●年●月●日	性 別	女 柄	続 柄	一妻一夫 世帯主
本 籍	岐阜県岐阜市 [Redacted] 番地 [Redacted] 丁目 [Redacted] 番		筆頭者	[Redacted]			
平7. 4. 1 京都府京都市 [Redacted] 番地の1から転入		平7. 4. 1 届出					
平10. 1. 22 戸籍の届出により修正		平19. 4. 1 続柄修正					
氏 名	[Redacted]	生年月日	平成●年●月●日	性 別	女 柄	続 柄	子
本 籍	岐阜県岐阜市 [Redacted] 丁目 [Redacted] 番		筆頭者	[Redacted]			
平●. ●. ● 出生		[Redacted]					
平●. ●. ● 戸籍の届出により記載		[Redacted]					

E5302001-110730

2 枚中 1 枚目



この用紙には、「あま」(岐阜市)

岐阜県岐阜市 077

氏名	生年月日	性別	続柄	住民となった年月日
平●●●●	平成●●●●年●●月●●日	男	平	平●●●●年●●月●●日
本籍	岐阜県岐阜市●●●丁目●●番	筆頭者		
平●●●●出生				
平●●●●戸籍の届出により記載				
氏名	生年月日	性別	続柄	住民となった年月日
平●●●●	平成●●●●年●●月●●日	女	平	平●●●●年●●月●●日
本籍	岐阜県岐阜市●●●丁目●●番	筆頭者		
平●●●●出生				
平●●●●戸籍の届出により記載				
氏名	生年月日	性別	続柄	住民となった年月日
本籍		筆頭者		
氏名	生年月日	性別	続柄	住民となった年月日
本籍		筆頭者		



この写しは、世帯全員の住民票の原本と相違ないことを証明します。

平成19年 4月 2日

岐阜市長



2 枚中 2 枚目

この用紙は、[すかし（岐阜県）]などの加工が施してあります。

この用紙には、「すかし（岐阜県）」

教住 第 1 号  
平成19年 4月 1日

様

揖斐川町長



平成19年 3月 27日付けで申請のありました教員住宅入居については、次の通り決定したので通知します。

入居施設	揖斐郡揖斐川町坂内 坂内教員住宅 号	
申請者	住所名	岐阜市 丁目 番 号 氏名
入居日	平成19年 4月 1日 ~	
利用料	無 料	
光熱水費	実費負担	
(却下理由)		

遵守事項

- 1 入居を受ける必要がなくなったとき、その他変更事項が生じたときは、速やかに町長に申し出てください。

この写は原本と異なることを証明します

平成19年 4月 9日

揖斐川町立坂内小学校 校長

02-2-01

# 承 諾 書

揖斐川町が設置する教員住宅の入居に当たり、下記事項について承諾いたします。

## 記

- 1 教員住宅の入居について、入居規則を守り、管理者の指示に従います。
- 2 入居者利用基準の退去要件に該当した場合は、利用を廃止（中止）されても異議を申し立てません。

19年 4月 1日

揖斐川町長 様

(入居者本人)

住 所 揖斐川町坂内坂本 [REDACTED]  
氏 名 [REDACTED]

この写は原本と異なることを証明します

平成19年 4月 1日

揖斐川町立坂内小学校 校長 [REDACTED]



同一家族の現況届

平成19年4月9日提出

氏名		性別	生年月日	同居の別居の別居	住	所	職業	職務先	所得の種類	収入額	生計関係	備考
<p>校務委員 氏名 敬諭 氏名 [Redacted]</p> <p>勤務先 40415 坂井中学校</p>												
<p>家族の構成、年収等家族の現況について、次のとおり届け出ます。</p>												
氏名	総稱	生年月日	同居の別居の別居	住	所	職業	職務先	所得の種類	収入額	生計関係	備考	
[Redacted]	本人	5.10.1948	同・別	坂井町	坂井町	教員	裕与	[Redacted]	[Redacted]	同・別		
[Redacted]	妻	8.10.1948	同・別	坂井町	坂井町	無職	[Redacted]	[Redacted]	[Redacted]	同・別		
[Redacted]	長女	11.10.1978	同・別	坂井町	[Redacted]	[Redacted]	[Redacted]	[Redacted]	[Redacted]	同・別		
[Redacted]	長男	11.10.1980	同・別	坂井町	[Redacted]	[Redacted]	[Redacted]	[Redacted]	[Redacted]	同・別		
[Redacted]	二女	11.10.1982	同・別	坂井町	[Redacted]	[Redacted]	[Redacted]	[Redacted]	[Redacted]	同・別		
[Redacted]	母	8.10.1928	同・別	岐阜市	[Redacted]	パート	[Redacted]	[Redacted]	[Redacted]	同・別		
<p>※ 現況届の暗黙 扶養親族の暗黙結果</p>												
										※ 受付年月日		
										扶養親族暗黙者		
										職氏名	印	
										事務職員	印	

[注] ※印欄は記入しないでください。

上記の通り相違ないことを証明します。

平成19年4月9日

学校長氏名 印

坂井町立坂内小学校 校長

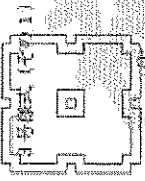

市・県民税所得課税証明書

岐阜市 丁目 番地 住 民 氏 名

昭和42年 (5月 7日) 市 県 民 税 種 別 合 計 (金額単位：円)

平成17年分 合計 所得金額	所得控除 額 合計	平成18年度 市 県 民 税 種 別 合 計	Y0
*****		市 県 民 税 種 別 の 内 訳	Y0
合計 所得 金額 の 内 訳	所得 控 除 額 の 内 訳	市民税 所得割	Y0
給与 収入 金額		市民税 均等割	Y0
他の 収入 金額		市民税 合計	Y0
繰越 損失 金額		県民税 所得割	Y0
		県民税 均等割	Y0
		県民税 合計	Y0
		備 考	
		被扶養者のため、市県民税課税台帳に所得金額が記載されていません。	

岐阜市証明経路 604-104457 号

平成19年 4月 3日

上記のとおり相違ないことを証明します。



岐阜市長



岐阜市長

※この欄工が縮してあります。 [270]



共済組合資格取得・記載事項変更届

地方職員共済組合岐阜県支部長  
 公立学校共済組合岐阜支部長 様  
 警察共済組合岐阜県支部長

所属コード	所属名	職員番号	組合員氏名
30426	坂内小学校	■■■■	■■■■

	変更前	変更後
氏名 (カナ)		
氏名 (漢字)		
出生年月日		
改姓年月日		
性別		
現住所	岐阜県 岐阜市 ■■■■丁目■■■■番■■■■号	岐阜県 揖斐郡 揖斐川町 坂内■■■■
備考		

上記のとおり届け出します。  平成 19 年 4 月 9 日  氏名 ●●●●●●	上記の記載事項は事実と相違ないものと認めます。 平成 19 年 4 月 9 日  所属所長 揖斐川町立坂内小学校 ■■■■ 印
---	---

職員住所登録 / 変更

平成19年 4月 9日

職員番号	■■■■	氏名	■■■■
------	------	----	------

変 更 前			
居住開始年月日	平成18年 1月 1日		
市町村コード	21201		
郵便番号	〒■■■ - ■■■■		
電話番号	■■■ - ■■■ - ■■■■		
住 所	岐阜県		
	〒■■■		
	岐阜市		
	■■■■丁目 ■■■番 ■■■号		
世帯区分	世帯主	世帯区分コード	1
住居区分	自宅	住居区分コード	1
赴任状況	単身	赴任状況コード	1
通勤方法	通勤方法名		通勤方法名コード
	1.	自動車	G
	2.		
	3.		
所要時間	■■■		
変 更 後			
居住開始年月日	平成19年 4月 1日		
市町村コード	21401		
郵便番号	〒501 - 09■■		
電話番号	-		
住 所	岐阜県		
	住「ガ」シ「化」カ「好」助		
	揖斐郡 揖斐川町		
	カ「好」■■■■		
世帯区分	坂内■■■■		
	世帯主	世帯区分コード	1
	公舎・職員住宅等	住居区分コード	2
	単身	赴任状況コード	1
通勤方法	通勤方法名		通勤方法名コード
	1.	自動車	G
	2.		
	3.		
所要時間	2		

AQB5010050

単身赴任手当認定の添付資料について

確認事項	区分	必要とされる証明書類
1 配偶者等との別居状況等の確認	① 職員の移転の確認 ② 配偶者等との別居の確認 ③ 転居後の職員が単身であることの確認	区分欄のすべての状況が確認できる書類を次の証明書類の中から組み合わせること。 (単身赴任中に職員の住居又は配偶者等の住居が移転した場合には、移転した者の状況が確認できる書類のみとする。) ① 転居前の職員の世帯全員の住民票 ② 転居後の職員の世帯全員の住民票及び配偶者等の世帯全員の住民票 ③ 共済組合員証又は同記載事項変更届 ④ 遠隔地被扶養者証又は同申告書 (配偶者等が職員の被扶養者である場合に限る。) ⑤ 転居前後の通勤届 ⑥ 職員の転居後の住居 (職員宿舍等を含む。) の同居人が明記されている契約書等 ⑦ 同一家族の現況届 (届出直近のもの。) ⑧ その他区分欄の状況が確認できる書類 注 住民票には住民票記載事項証明書を含む。
2 職員が配偶者等と別居することになった事情の確認	1 父母等の介護 2 在学していた子の養育 3 配偶者の就業 4 住宅の管理	<input type="checkbox"/> 医師の診断書等 <input type="checkbox"/> 在学証明書等 (義務教育は省略できる。) <input type="checkbox"/> 就業証明書等 <input type="checkbox"/> 登記簿謄本等 (自宅の住居手当を受けている場合は省略できる。)